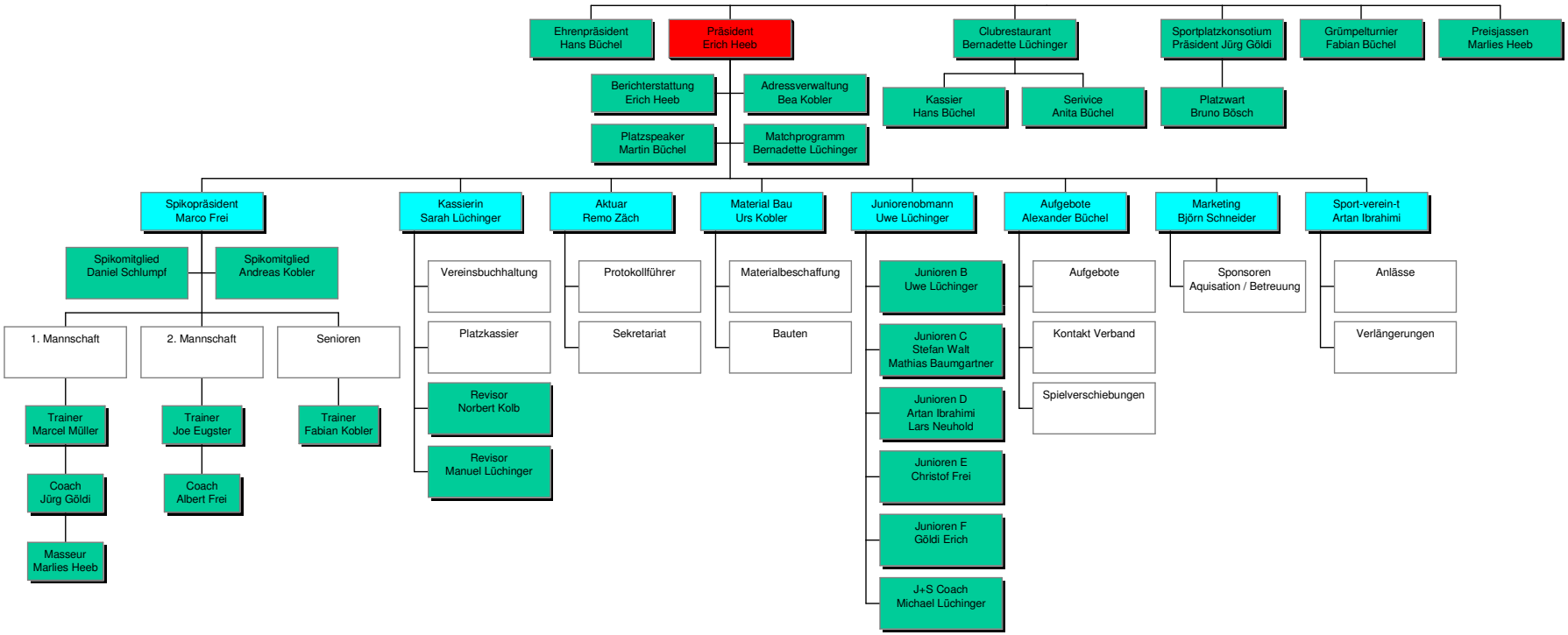
Ehrenpräsident
Hans Büchel
Präsident
Erich Heeb
Clubrestaurant
Bernadette Lüchinger
Sportplatzkonsotium
Präsident Jürg Göldi
Grümpelturnier
Fabian Büchel
Preisjassen
Marlies Heeb
Berichterstattung
Erich Heeb
Adressverwaltung
Bea Kobler
Platzspeaker
Martin Büchel
Matchprogramm
Bernadette Lüchinger
Kassier
Hans Büchel
Serivice
Anita Büchel
Platzwart
Bruno Bösch
Spikopräsident
Marco Frei
Spikomitglied
Daniel Schlumpf
Spikomitglied
Andreas Kobler
1. Mannschaft
2. Mannschaft
Senioren
Trainer
Marcel Müller
Trainer
Joe Eugster
Trainer
Fabian Kobler
Coach
Jürg Göldi
Coach
Albert Frei
Masseur
Marlies Heeb
Kassierin
Sarah Lüchinger
Vereinsbuchhaltung
Platzkassier
Revisor
Norbert Kolb
Revisor
Manuel Lüchinger
Aktuar
Remo Zäch
Protokollführer
Sekretariat
Material Bau
Urs Kobler
Materialbeschaffung
Bauten
Juniorenobmann
Uwe Lüchinger
Junioren B
Uwe Lüchinger
Junioren C
Stefan Walt
Mathias Baumgartner
Junioren D
Artan Ibrahimi
Lars Neuhold
Junioren E
Christof Frei
Junioren F
Göldi Erich
J+S Coach
Michael Lüchinger
Aufgebote
Alexander Büchel
Aufgebote
Kontakt Verband
Spielverschiebungen
Marketing
Björn Schneider
Sponsoren
Aquisation / Betreuung
Sport-verein-t
Artan Ibrahimi
Anlässe
Verlängerungen